# Ленинка Online

## Безграничный доступ к свежей прессе, книгам и подкастам

**Ленинка перешла в абсолютный онлайн, но по-прежнему собирает для вас самое интересное в мире книг, покупает лицензии популярных изданий и на время карантина предоставляет бесплатный доступ. Интернет переполнен возможностями, и, кажется, скорость изменения нашей реальности разогналась до предела. Именно в это время переизбытка всего так трудно сосредоточится и работать. Поэтому наша рассылка для тех, кто ценит уединение, продолжает учебу, научную работу и ищет себя в домашнем формате.**

### Свежая пресса в НЭБ

**На время карантина Ленинка открывает бесплатный доступ к подписным изданиям и свежей прессе. Будьте в курсе главных событий и трендов деловой и общественно-политической жизни.**

**Читать**

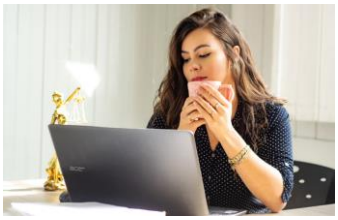

## Читайте онлайн 690 тысяч книг

По фильтру «Открытый доступ» вам откроются все книги доступные для чтения и копирования.
Читайте подробнее в материале: рассказываем, как пользоваться электронной библиотекой и что в ней есть. Самое время разобраться.

Читать

## Современные авторы

В специальную подборку Новинки издательства «Эксмо» на платформе НЭБ вошли коллективные романы «Финал»
и «Вначале будет тьма». Их создали две команды молодых писателей под руководством Дмитрия Быкова и Михаила Веллера. Кроме этого, читатели смогут открыть для себя новые имена и другие произведения актуальной прозы.
И это только начало!

Читать

## Доступ к ведущим мировым онлайн-ресурсам

Российская государственная библиотека покупает для своих читателей доступ к самым заметным и интересным базам данных зарубежных и российских издательств и агрегаторов. Мы собрали для вас полные списки тех, кто на время карантина открыл свободный доступ к своим базам.

Читать

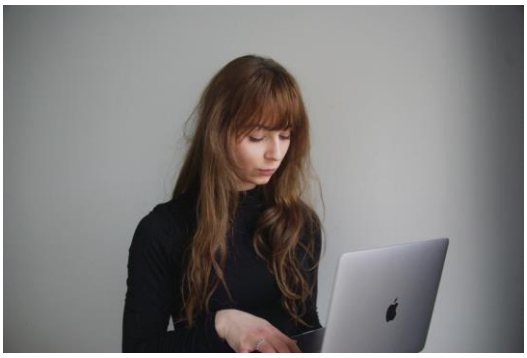

## Издания Oxford University Press

Тестовый доступ к изданиям Oxford University Press действует до 31 мая включительно.
Полный список онлайн-библиотек, справочников и каталогов ищете на сайте. Вход через личный кабинет читателя РГБ.

Читать

## Шутки, фокусы, проказники и шалуны

Для семейного чтения – виртуальная выставка дореволюционных книг из царской библиотеки. Пока сидим дома можно рассмотреть эти удивительные книжки в НЭБ, провести время с детьми и придумать свою книгу. В подборке вы найдете примеры книг, сделанные детьми и их

любящими родителями. Например, Александр Бенуа с сыном вели «Наш журнал» – рассказ с иллюстрациями о повседневной жизни. Сегодня модные иллюстраторы назвали бы такую книгу – визуальный дневник, зин или скетчбук. Часть первая и часть вторая.

## Слушаем Ленинку

**Отвлекитесь от мониторов наконец и послушайте как шелестят страницы древних рукописей и нот. У нас есть кое-что особенное для вас – серия подкастов об истории библиотеки и ее богатейшей коллекции.**

**Подкаст**